



Inhalt

<i>EU - Konformitätserklärung (DE)</i>	2
<i>EU- Declaration of Conformity (EN)</i>	3
<i>Declaration UE de conformité (FR)</i>	4
<i>Dichiarazione di conformità UE (IT)</i>	5
<i>Declaración UE de Conformidad (ES)</i>	6
<i>izjava o skladnosti (SL)</i>	7
<i>EU Prohlášení o shode (CS)</i>	8
<i>EU-Overensstemmelseserklæring(DA)</i>	9
<i>Eli Vastavusdeklaratsioon (ET)</i>	10
<i>EU lyjava o skladnosti (HR)</i>	11
<i>Es atbilstības deklarācija (LV)</i>	12
<i>Es atitikties deklaracija (LT)</i>	13
<i>EU-Megfelelőségi nyilatkozat (HU)</i>	14
<i>Dijarazzjoni ta'Konformità tal-UE (MT)</i>	15
<i>EU - Conformiteitsverklaring (NL)</i>	16
<i>Deklaracja zgodności UE (PL)</i>	17
<i>Declaração UE de conformidade (PT)</i>	18
<i>Declarația UE de Conformitate (RO)</i>	19
<i>Eú vyhlásenie o zhode (SK)</i>	20
<i>EU - Vaatimustenmukaisuusvakuut (FI)</i>	21
<i>EU - Försäkran om Överensstämmelse (SV)</i>	22

EU - Konformitätserklärung (DE)



Marke : JAMARA
Art.-Nr. : 701118
Seriennummer : 02
Produktname : LED Einbauleuchte Latteo 1W 4000k 12V
Abbildung :

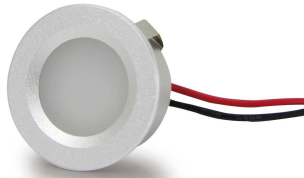

Verantwortlich : JAMARA e.K.
Am Lauerbühl 5
88317 Aichstetten
Deutschland

Die alleinige Verantwortung für die Ausstellung dieser Konformitätserklärung trägt der Hersteller.
Das Produkt wurde mit dem folgenden Symbol gekennzeichnet: **CE**

Der oben beschriebene Gegenstand der Erklärung erfüllt die einschlägigen Harmonisierungsrechtsvorschriften der Union:

Funkrichtlinie <input type="checkbox"/> 2014/53/EU (RED)	Elektromagnetische Verträglichkeit (EMV) <input checked="" type="checkbox"/> 2014/30/EU EN 55015:2013+A1:2015 EN 61547:2009
Spielzeugsicherheit (Toy) <input type="checkbox"/> 2009/48/EG	Niederspannungsrichtlinie (LVD) <input type="checkbox"/> 2014/35/EU
RoHS <input checked="" type="checkbox"/> 2011/65/EU EN 63000:2018	Sonstiges: <input type="checkbox"/>

Aichstetten, 22/12/2020

Ort, Datum

Manuel Natterer, Inhaber

EU - Declaration of Conformity (EN)



Brand : JAMARA
Article No. : 701118
Serial No. : 02
Product name : LED Einbauleuchte Latteo 1W 4000k 12V
Photo :

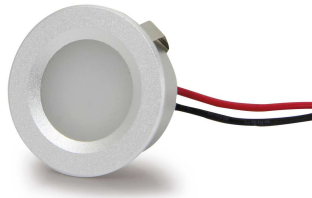

Responsible: JAMARA e.K.
Am Lauerbühl 5
88317 Aichstetten
Germany

This declaration of conformity is issued under the sole responsibility of the manufacturer.

The product was marked with the following symbol:



The object of the declaration described above is in conformity with the relevant Union harmonisation legislation:

Radio directive <input type="checkbox"/> 2014/53/EU (RED)	Electromagnetic compatibility (EMC) <input checked="" type="checkbox"/> 2014/30/EU EN 55015:2013+A1:2015 EN 61547:2009
Toy safety <input type="checkbox"/> 2009/48/EG	Low Voltage Directive (LVD) <input type="checkbox"/> 2014/35/EU
RoHS <input checked="" type="checkbox"/> 2011/65/EU EN 63000:2018	Other: <input type="checkbox"/>

Aichstetten, 22/12/2020

Place, Date

Manuel Natterer, Proprietor

Declaration UE de conformité (FR)



Marque de fabrique : JAMARA
Numéro de produit : 701118
Numéro de série : 02
Produit : LED Einbauleuchte Latteo 1W 4000k 12V
Représentation :

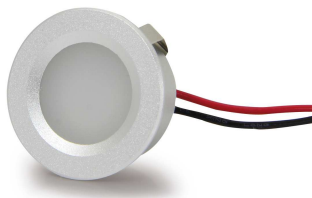

De manière responsable: JAMARA e.K.
Am Lauerbühl 5
88317 Aichstetten
Allemagne

la présente déclaration de conformité est établie sous la seule responsabilité du fabricant.

Le produit était marqué du symbole suivant : **CE**

L'objet de la déclaration décrit ci-dessus est conforme à la législation d'harmonisation de l'Union applicable:

Directive radio <input type="checkbox"/> 2014/53/EU (RED)	Elektromagnetische Verträglichkeit (EMV) <input checked="" type="checkbox"/> 2014/30/EU EN 55015:2013+A1:2015 EN 61547:2009
Sécurité des jouets (Toy) <input type="checkbox"/> 2009/48/EG	Directive basse tension (LVD) <input type="checkbox"/> 2014/35/EU
RoHS <input checked="" type="checkbox"/> 2011/65/EU EN 63000:2018	Autre: <input type="checkbox"/>

Aichstetten, 22/12/2020
Date et lieu d'établissement

Manuel Natterer, Propriétaire

Dichiarazione di conformità UE (IT)



Marchio commerciale : JAMARA
Numero di prodotto : 701118
Numero di serie : 02
Prodotto : LED Einbauleuchte Latteo 1W 4000k 12V
Fotografia :

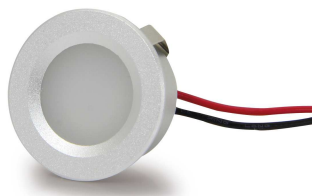

Responsabilmente: JAMARA e.K.
Am Lauerbühl 5
88317 Aichstetten
Germania

La presente dichiarazione di conformità è rilasciata sotto l'esclusiva responsabilità del fabbricante.
Il prodotto è stato contrassegnato con il seguente simbolo: **CE**

L'oggetto della dichiarazione di cui sopra è conforme alla pertinente normativa di armonizzazione dell'Unione:

Direttiva radio <input type="checkbox"/> 2014/53/EU (RED)	Compatibilità elettromagnetica (EMC) <input checked="" type="checkbox"/> 2014/30/EU EN 55015:2013+A1:2015 EN 61547:2009
Sicurezza di giocattoli (Toy) <input type="checkbox"/> 2009/48/EG	Direttiva bassa tensione (LVD) <input type="checkbox"/> 2014/35/EU
RoHS <input checked="" type="checkbox"/> 2011/65/EU EN 63000:2018	Altro: <input type="checkbox"/>

Aichstetten, 22/12/2020
Luogo e data di rilascio

Manuel Natterer, Proprietario

Declaración UE de Conformidad (ES)



Marca : JAMARA
Numero de producto : 701118
Numero de serie : 02
Producto : LED Einbauleuchte Latteo 1W 4000k 12V
Ilustracion :

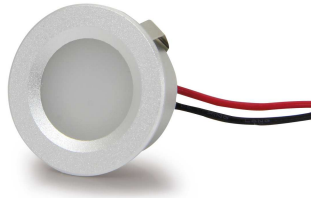

Responsablemente : JAMARA e.K.
Am Lauerbühl 5
88317 Aichstetten
Alemania

La presente declaración de conformidad se expide bajo la exclusiva responsabilidad del fabricante.

El producto estaba marcado con el siguiente símbolo: **CE**

El objeto de la declaración descrita anteriormente es conforme con la legislación de armonización pertinente de la Unión:

Directiva de radio <input type="checkbox"/> 2014/53/EU (RED)	Compatibilidad electromagnética (EMC) <input checked="" type="checkbox"/> 2014/30/EU EN 55015:2013+A1:2015 EN 61547:2009
Directiva sobre juguetes (Toy) <input type="checkbox"/> 2009/48/EG	Directiva de baja tensión (LVD) <input type="checkbox"/> 2014/35/EU
RoHS <input checked="" type="checkbox"/> 2011/65/EU EN 63000:2018	Otro: <input type="checkbox"/>

Aichstetten, 22/12/2020
Lugar y fecha de expedición

Manuel Natterer, Propietario

izjava o skladnosti (SL)



Blagovna znamka : JAMARA
številka f naročila : 701118
Serijska številka : 02
Lme izdelka : LED Einbauleuchte Latteo 1W 4000k 12V
Ilustracija :

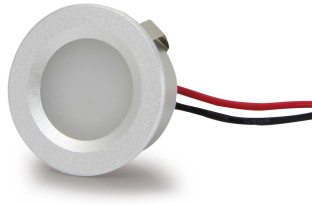

Odgovorne: JAMARA e.K.
Am Lauerbühl 5
88317 Aichstetten
Nemčija

Za izdajo te izjave o skladnosti je odgovoren izključno proizvajalec.

Izdelek je bil označen z naslednjim simbolom: **CE**

Predmet navedene izjave je v skladu z ustrežno zakonodajo Unije o harmonizaciji:

Radio standardni <input type="checkbox"/> 2014/53/EU (RED)	Elektromagnetna združljivost (EMC) <input checked="" type="checkbox"/> 2014/30/EU EN 55015:2013+A1:2015 EN 61547:2009
Varnost igrač (Toy) <input type="checkbox"/> 2009/48/EG	Direktiva o nizki napetosti (LVD) <input type="checkbox"/> 2014/35/EU
RoHS <input checked="" type="checkbox"/> 2011/65/EU EN 63000:2018	Druga: <input type="checkbox"/>

Aichstetten, 22/12/2020

Kraj, datum

Manuel Natterer, Lastnik

EU Prohlášení o shodě (CS)



Ochrannými známkami : JAMARA
číslo dávky : 701118
Sériové číslo : 02
Výrobku : LED Einbauleuchte Latteo 1W 4000k 12V
Ilustrace :



Odpovědný: JAMARA e.K.
Am Lauerbühl 5
88317 Aichstetten
Německo

Toto prohlášení o shodě se vydává na výhradní odpovědnost výrobce.

Produkt byl označen následujícím symbolem: **CE**

Výše popsaný předmět prohlášení je ve shodě s příslušnými harmonizačními právními předpisy Unie:

Rádiový standard <input type="checkbox"/> 2014/53/EU (RED)	Elektromagnetická kompatibilita (EMC) <input checked="" type="checkbox"/> 2014/30/EU EN 55015:2013+A1:2015 EN 61547:2009
Směrnice hračkách (Toy) <input type="checkbox"/> 2009/48/EG	Směrnice o nízkém napětí (LVD) <input type="checkbox"/> 2014/35/EU
RoHS <input checked="" type="checkbox"/> 2011/65/EU EN 63000:2018	Ostatní: <input type="checkbox"/>

Aichstetten, 22/12/2020
Místo a datum vydání

Manuel Natterer, Vlastník

EU-Overensstemmelseserklæring (DA)



Varemærker : JAMARA
Produktnummer : 701118
Serienummer : 02
Produkt : LED Einbauleuchte Latteo 1W 4000k 12V
Illustration :

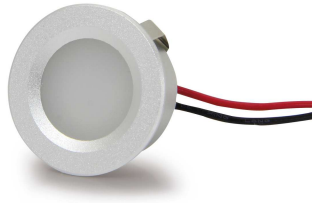

Ansvarlig: JAMARA e.K.
Am Lauerbühl 5
88317 Aichstetten
Tyskland

Denne overensstemmelseserklæring udstedes på fabrikantens ansvar.

Produktet er mærket med følgende symbol: **CE**

Genstanden for erklæringen, som beskrevet ovenfor, er i overensstemmelse med den relevante EU-harmoniserings-lovgivning:

Radio standard <input type="checkbox"/> 2014/53/EU (RED)	Elektromagnetisk kompatibilitet (EMV) <input checked="" type="checkbox"/> 2014/30/EU EN 55015:2013+A1:2015 EN 61547:2009
Legetøjsdirektiv (Toy) <input type="checkbox"/> 2009/48/EG	Lavspændingsdirektiv (LVD) <input type="checkbox"/> 2014/35/EU
RoHS <input checked="" type="checkbox"/> 2011/65/EU EN 63000:2018	Andre: <input type="checkbox"/>

Aichstetten, 22/12/2020
Udstedelsessted og - dato

Manuel Natterer, Ejeren

Eli Vastavusdeklaratsioon (ET)



Kaubamärgid : JAMARA
Tootenumber : 701118
Seerianumber : 02
Toode : LED Einbauleuchte Latteo 1W 4000k 12V
Foto :

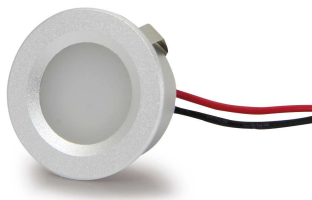

Vastutav: JAMARA e.K.
Am Lauerbühl 5
88317 Aichstetten
Saksamaa

Käesolev vastavausdeklaratsioon on välja antud tootja ainuvastutusel.

Toode on tähistatud järgmise sümboliga: **CE**

Eelkirjeldatud deklareeritav toode on kooskõlas asjaomaste liidu ühtlustamisaktidega:

Radio standard <input type="checkbox"/> 2014/53/EU (RED)	Elektromagnetiline ühilduvus (EMC) <input checked="" type="checkbox"/> 2014/30/EU EN 55015:2013+A1:2015 EN 61547:2009
Mänguasjade direktiiv (Toy) <input type="checkbox"/> 2009/48/EG	Madalpinge direktiiv (LVD) <input type="checkbox"/> 2014/35/EU
RoHS <input checked="" type="checkbox"/> 2011/65/EU EN 63000:2018	Muu: <input type="checkbox"/>

Aichstetten, 22/12/2020
Väljaandmise koht ja kuupäev

Manuel Natterer, Omanik

EU Izjava o sukladnosti (HR)



Znaci/Proizvođač : JAMARA
Broj proizvoda : 701118
Serijski broj : 02
Proizvod : LED Einbauleuchte Latteo 1W 4000k 12V
Foto :

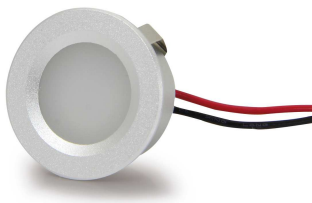

Odgovoran: JAMARA e.K.
Am Lauerbühl 5
88317 Aichstetten
Njemačka

TZa izdavanje EU izjave o sukladnosti odgovoran je isključivo proizvođač.

Proizvod je označen sljedećim simbolom: **CE**

Predmet navedene izjave u skladu je s mjerodavnim zakonodavstvom Unije o usklađivanja:

Radio <input type="checkbox"/> 2014/53/EU (RED)	EMC <input checked="" type="checkbox"/> 2014/30/EU EN 55015:2013+A1:2015 EN 61547:2009
Direktiva igračkama (Toy) <input type="checkbox"/> 2009/48/EG	Direktiva o niskom naponu (LVD) <input type="checkbox"/> 2014/35/EU
RoHS <input checked="" type="checkbox"/> 2011/65/EU EN 63000:2018	Drugo: <input type="checkbox"/>

Aichstetten, 22/12/2020
Mjesto i dan izdavanja

Manuel Natterer, vlasnik

Es atbilstības deklarācija (LV)



Preču zīmes : JAMARA
Pozīcijas numurs : 701118
Sērijas numurs. : 02
Raksts : LED Einbauleuchte Latteo 1W 4000k 12V
Foto :

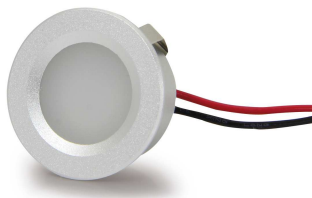

Atbildīgs: JAMARA e.K.
Am Lauerbühl 5
88317 Aichstetten
Vācija

Šī atbilstības deklarācija ir izdota Vienīgi uz ražotāja atbildību.

Produkts ir marģēts ar ģādu simbolu: **CE**

Iepriekš aprakstģtģs deklarģcijas priekšmets atbilst attiecģgajģm Savienģbas saskaņošanas tiesģbu aktģm:

Radio <input type="checkbox"/> 2014/53/EU (RED)	EMC <input checked="" type="checkbox"/> 2014/30/EU EN 55015:2013+A1:2015 EN 61547:2009
Rotaļģlietu direktģva (Toy) <input type="checkbox"/> 2009/48/EG	Low Voltage Directive (LVD) <input type="checkbox"/> 2014/35/EU
RoHS <input checked="" type="checkbox"/> 2011/65/EU EN 63000:2018	Cits: <input type="checkbox"/>

Aichstetten, 22/12/2020
Izdošanas vieta un datums

Manuel Natterer, ģpašģnieks

Es atitikties deklaracija (LT)



Prekių ženklai : JAMARA
Gaminys numeris : 701118
Serijos numeris : 02
Gaminys : LED Einbauleuchte Latteo 1W 4000k 12V
Nuotrauka :

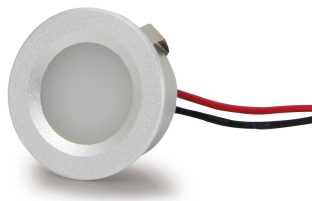

Atsakingas: JAMARA e.K.
Am Lauerbühl 5
88317 Aichstetten
Vokietija

Ši atitikties deklaracija išduota tik gamintojo atsakomybe.

Produktas buvo pažymėtas tokiu simboliu: **CE**

Pirmiau aprašytas deklaracijos objektas atitinka susijusius derinamuosius Sąjungos teisės aktus:

Radio standartas <input type="checkbox"/> 2014/53/EU (RED)	Elektromagnetinis suderinamumas (EMC) <input checked="" type="checkbox"/> 2014/30/EU EN 55015:2013+A1:2015 EN 61547:2009
Žaislų direktyva (Toy) <input type="checkbox"/> 2009/48/EG	Žemos įtampos direktyva (LVD) <input type="checkbox"/> 2014/35/EU
RoHS <input checked="" type="checkbox"/> 2011/65/EU EN 63000:2018	Kitas: <input type="checkbox"/>

Aichstetten, 22/12/2020
Išdavimo data ir vieta

Manuel Natterer, savininkas

EU-Megfelelelőségi nyilatkozat (HU)



Márka : JAMARA
Cikkszám : 701118
Sorozatszám : 02
Termék : LED Einbauleuchte Latteo 1W 4000k 12V
Fénykép :

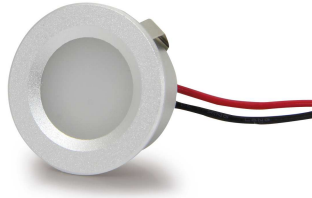

Felelős: JAMARA e.K.
Am Lauerbühl 5
88317 Aichstetten
Németország

Ezt a megfelelőségi nyilatkozatot a gyártó kizárólagos felelőssége mellett adják ki.

A terméket a következő szimbólummal jelölték: **CE**

A fent ismertetett nyilatkozat tárgya megfelel a vonatkozó uniós harmonizációs jogszabályoknak.

Rádió szabvány <input type="checkbox"/> 2014/53/EU (RED)	Elektromágneses összeférhetőség (EMC) <input checked="" type="checkbox"/> 2014/30/EU EN 55015:2013+A1:2015 EN 61547:2009
Toy irányelv (Toy) <input type="checkbox"/> 2009/48/EG	Kisfeszültségű irányelv (LVD) <input type="checkbox"/> 2014/35/EU
RoHS <input checked="" type="checkbox"/> 2011/65/EU EN 63000:2018	Más: <input type="checkbox"/>

Aichstetten, 22/12/2020
Hely, dátum

Manuel Natterer, tulajdonos

Dikjarazzjoni ta' Konformità tal-UE ^(MT)



Marka : JAMARA
Numru tal-prodott : 701118
Numru tas-serje : 02
Il-prodott : LED Einbauleuchte Latteo 1W 4000k 12V
Ritratt :

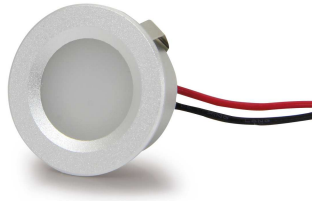

Responsabli: JAMARA e.K.
Am Lauerbühl 5
88317 Aichstetten
Il - Ġermanja

Din id-dikjarazzjoni ta' konformità tinhareg taħt ir/responsabbiltà unika tal-manifattur.
Il-prodott ġie mmarkat bis-simbolu li ġej: **CE**

L-ghan tad-dikjarazzjoni deskritt hawn fuq huwa konformi mal-leġislawzzjoni ta' armonizzazzjoni rilevanti tal-Unjoni:

Istandard radju <input type="checkbox"/> 2014/53/EU (RED)	Kompatibilità elettromanjetika (EMC) <input checked="" type="checkbox"/> 2014/30/EU EN 55015:2013+A1:2015 EN 61547:2009
Direttiva dwar il-ġugarelli (Toy) <input type="checkbox"/> 2009/48/EG	Direttiva ta 'Vultaġġ Baxx (LVD) <input type="checkbox"/> 2014/35/EU
RoHS <input checked="" type="checkbox"/> 2011/65/EU EN 63000:2018	Oħra: <input type="checkbox"/>

Aichstetten, 22/12/2020

Post, data

Manuel Natterer, sid

EU - Conformiteitsverklaring (NL)



Merk : JAMARA
Productnummer : 701118
Serienummer : 02
Product : LED Einbauleuchte Latteo 1W 4000k 12V
Foto :

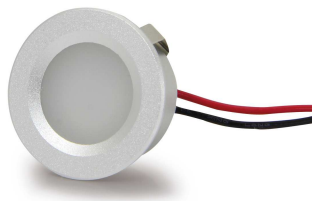

Verantwoordelijk: JAMARA e.K.
Am Lauerbühl 5
88317 Aichstetten
Duitsland

Deze conformiteitsverklaring wordt verstrekt onder volledige verantwoordelijkheid van de fabrikant.

Het product is gemarkeerd met het volgende symbool: **CE**

Het hierboven beschreven voorwerp is in overeenstemming met de desbetreffende harmonisatiewetgeving van de Unie:

Radio standaard <input type="checkbox"/> 2014/53/EU (RED)	Elektromagnetische compatibiliteit (EMC) <input checked="" type="checkbox"/> 2014/30/EU EN 55015:2013+A1:2015 EN 61547:2009
Speelgoedrichtlijn (Toy) <input type="checkbox"/> 2009/48/EG	Low Voltage Directive (LVD) <input type="checkbox"/> 2014/35/EU
RoHS <input checked="" type="checkbox"/> 2011/65/EU EN 63000:2018	Anders: <input type="checkbox"/>

Aichstetten, 22/12/2020
Plaats en datum van afgifte

Manuel Natterer, eigenaar

Deklaracja zgodności UE (PL)



Marka : JAMARA
Numer produktu : 701118
Numer serii : 02
Produkt : LED Einbauleuchte Latteo 1W 4000k 12V
Zdjęcie :

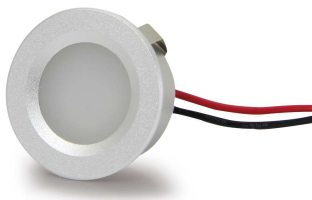

Osoba odpowiedzialna: JAMARA e.K.
Am Lauerbühl 5
88317 Aichstetten
Niemcy

Niniejsza deklaracja zgodności wydana zostaje wyłączną odpowiedzialność producenta.

Produkt został oznaczony następującym symbolem: **CE**

Wymieniony powyżej przedmiot niniejszej deklaracji jest zgodny z odpowiednimi wymaganiami unijnego prawodawstwa harmonizacyjnego:

Norma radiowy <input type="checkbox"/> 2014/53/EU (RED)	Kompatybilność elektromagnetyczna(EMC) <input checked="" type="checkbox"/> 2014/30/EU EN 55015:2013+A1:2015 EN 61547:2009
Dyrektywa dotycząca zabawek (Toy) <input type="checkbox"/> 2009/48/EG	Dyrektywa niskonapięciowa (LVD) <input type="checkbox"/> 2014/35/EU
RoHS <input checked="" type="checkbox"/> 2011/65/EU EN 63000:2018	Inny: <input type="checkbox"/>

Aichstetten, 22/12/2020
Miejsce i data wydania

Manuel Natterer, właściciel

Declaração UE de conformidade (PT)



Marca : JAMARA
Número do produto: 701118
Número da serie : 02
Produto : LED Einbauleuchte Latteo 1W 4000k 12V
Foto :

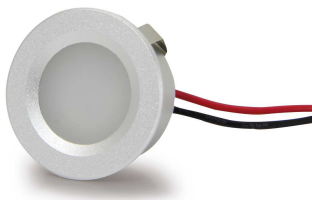

Responsável: JAMARA e.K.
Am Lauerbühl 5
88317 Aichstetten
Alemanha

A presente declaração de conformidade é emitida sob a exclusiva responsabilidade do fabricante.

O produto foi marcado com o seguinte símbolo: **CE**

O objeto da declaração acima descrito está em conformidade com a legislação de harmonização da União aplicável:

Padrão de rádio <input type="checkbox"/> 2014/53/EU (RED)	Compatibilidade eletromagnética (EMC) <input checked="" type="checkbox"/> 2014/30/EU EN 55015:2013+A1:2015 EN 61547:2009
Diretiva de brinquedos (Toy) <input type="checkbox"/> 2009/48/EG	Directiva de Baixa Tensão (LVD) <input type="checkbox"/> 2014/35/EU
RoHS <input checked="" type="checkbox"/> 2011/65/EU EN 63000:2018	Outro: <input type="checkbox"/>

Aichstetten, 22/12/2020
Local e data

Manuel Natterer, proprietário

Declarația UE de Conformitate (RO)



Marca : JAMARA
Numărul produsului : 701118
Numărul de serie : 02
Produsul : LED Einbauleuchte Latteo 1W 4000k 12V
Fotografie :

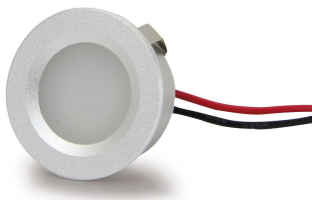

Responsabil: JAMARA e.K.
Am Lauerbühl 5
88317 Aichstetten
Germania

Prezentă declarație de conformitate este emisă pe răspunderea exclusivă a producătorului.

Produsul a fost marcat cu următorul simbol: **CE**

Obiectul declarației descris mai sus este în conformitate cu legislația de armonizare a Uniunii:

Radio standard <input type="checkbox"/> 2014/53/EU (RED)	Compatibilitate electromagnetică (EMC) <input checked="" type="checkbox"/> 2014/30/EU EN 55015:2013+A1:2015 EN 61547:2009
Regulamentul directivei jucării (Toy) <input type="checkbox"/> 2009/48/EG	Directiva de joasă tensiune (LVD) <input type="checkbox"/> 2014/35/EU
RoHS <input checked="" type="checkbox"/> 2011/65/EU EN 63000:2018	Alte: <input type="checkbox"/>

Aichstetten, 22/12/2020
Locul și data emiterii

Manuel Natterer, proprietar

EÚ vyhlásenie o zhode (SK)



Značka : JAMARA
číslo výrobku : 701118
Sériové číslo : 02
Výrobok : LED Einbauleuchte Latteo 1W 4000k 12V
Fotografie :

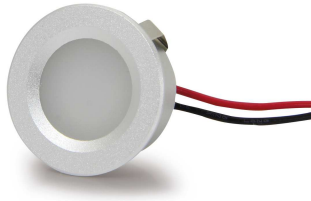

Odpovedá: JAMARA e.K.
Am Lauerbühl 5
88317 Aichstetten
Nemecko

Toto vyhlásenie o zhode sa vydáva na vyhradnú zodpovednosť výrobcu.

Produkt bol označený týmto symbolom: **CE**

Uvedený predmet vyhlásenia je v zhode s príslušnými harmonizačnými právnymi predpismi únie:

Rádiový štandard <input type="checkbox"/> 2014/53/EU (RED)	Elektromagnetická kompatibilita (EMC) <input checked="" type="checkbox"/> 2014/30/EU EN 55015:2013+A1:2015 EN 61547:2009
Smernica o hračkách (Toy) <input type="checkbox"/> 2009/48/EG	Smernica o nízkom napätí (LVD) <input type="checkbox"/> 2014/35/EU
RoHS <input checked="" type="checkbox"/> 2011/65/EU EN 63000:2018	Ostatné: <input type="checkbox"/>

Aichstetten, 22/12/2020
Miesto a dátum podpisu

Manuel Natterer, vlastník

Merkki : JAMARA
Tuotenumero : 701118
Sarjanumero : 02
Tuote : LED Einbauleuchte Latteo 1W 4000k 12V
Valokuva :

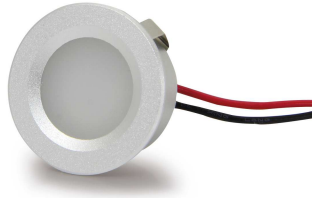

Vastaava : JAMARA e.K.
Am Lauerbühl 5
88317 Aichstetten
Saksa

Tämä vaatimustenmukaisuusvakuutus on annettu valmistajan yksinomaisella vastuulla.

Tuote on merkitty seuraavalla symbolilla: **CE**

Edellä kuvattu vakuutuksen kohde on asiaa koskevan unionin yhdenmukaistamislainsäädännön vaatimusten mukainen:

Radio standardi <input type="checkbox"/> 2014/53/EU (RED)	Sähkömagneettinen yhteensopivuus (EMC) <input checked="" type="checkbox"/> 2014/30/EU EN 55015:2013+A1:2015 EN 61547:2009
Toy-direktiivi (Toy) <input type="checkbox"/> 2009/48/EG	Pienjännitedirektiivi (LVD) <input type="checkbox"/> 2014/35/EU
RoHS <input checked="" type="checkbox"/> 2011/65/EU EN 63000:2018	Muut: <input type="checkbox"/>

Aichstetten, 22/12/2020
Antamisaika ja -päivämäärä



Manuel Natterer, omistaja

Varumärke : JAMARA
Produktnummer : 701118
Serienummer : 02
Produkt : LED Einbauleuchte Latteo 1W 4000k 12V
Foto :

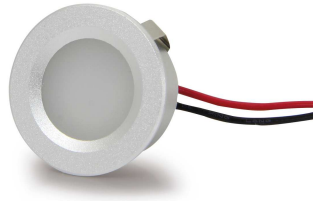

Ansvarig: JAMARA e.K.
Am Lauerbühl 5
88317 Aichstetten
Tyskland

Denna försäkran om överensstämmelse utfärdas på tillverkarens eget ansvar.

Produkten är märkt med följande symbol: **CE**

Föremålet för försäkran ovan överensstämmer med den relevanta harmoniserade unionslagstiftningen:

Radiostandard <input type="checkbox"/> 2014/53/EU (RED)	Elektromagnetisk kompatibilitet (EMC) <input checked="" type="checkbox"/> 2014/30/EU EN 55015:2013+A1:2015 EN 61547:2009
Leksaksdirektivet (Toy) <input type="checkbox"/> 2009/48/EG	Lågspänningsdirektivet (LVD) <input type="checkbox"/> 2014/35/EU
RoHS <input checked="" type="checkbox"/> 2011/65/EU EN 63000:2018	övriga: <input type="checkbox"/>

Aichstetten, 22/12/2020

Ort och datum



Manuel Natterer, ägare